

Seznam souřadnic (S-JTSK)
 Číslo bodu Souřadnice pro zápis do KN
 Y X Kód kv. Poznámka

Číslo bodu	Y	X	Kód kv.	Poznámka
268-146	594179.94	1062715.75	3	plastový mezník
268-147	594118.83	1062726.34	3	původní kolík
604-3	594150.33	1062720.88	3	kolík
1	594154.45	1062720.68	3	plastový mezník
2	594142.97	1062729.83	3	plastový mezník
3	594129.22	1062724.54	3	plastový mezník
4	594133.99	1062732.82	3	plastový mezník

II
3573

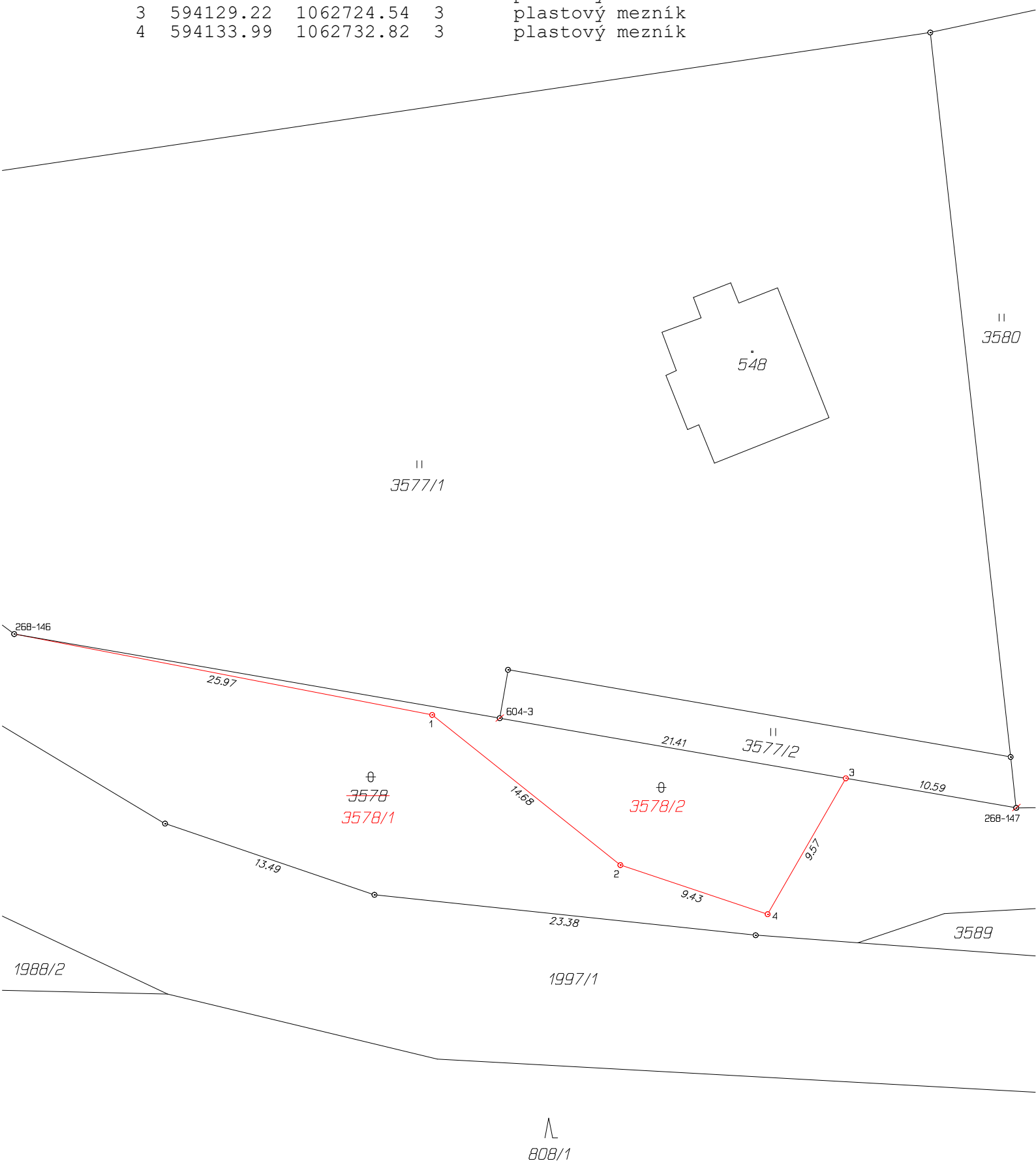

VÝKAZ DOSAVADNÍHO A NOVÉHO STAVU ÚDAJŮ KATASTRU NEMOVITOSTÍ														
Dosavadní stav						Nový stav								
Označení pozemku parc. číslem	Výměra parcely		Druh pozemku Způsob využití	Označení pozemku parc. číslem	Výměra parcely		Druh pozemku Způsob využití	Typ stavby Způsob využití	Zpús. určení výměr	Porovnání se stavem evidence právních vztahů				
	ha	m ²			ha	m ²				Díl přechází z pozemku označeného v katastru nemovitostí	dřívější poz. evidenci	Číslo listu vlastnictví	Výměra dílu	
												ha	m ²	
3578	*1)	9	62	ostat. pl. neplodná půda	3578/1	8	12	ostat. pl. neplodná půda	2	3578	10001	8	12	
					3578/2	1	51	ostat. pl. neplodná půda	2	3578	10001	1	51	
		9	62			9	63							

*1) Rozdíl +1 m2 (bod 14.6 přílohy katastrální vyhlášky) u dosavadní parcely č.3578

GEOMETRICKÝ PLÁN pro rozdělení pozemku	Geometrický plán ověřil autorizovaný zeměměřický inženýr:		Stejnopis ověřil autorizovaný zeměměřický inženýr:			
	Jméno, příjmení:	Ing. Jan Mühlhansl		Jméno, příjmení:		
	Číslo položky rejstříku autorizovaných zeměměřických inženýrů:	645		Číslo položky rejstříku autorizovaných zeměměřických inženýrů:		
	Dne:	Číslo:	83/2024		Dne:	Číslo:
	Nálezitostmi a přesností odpovídá právním předpisům.			Tento stejnopis odpovídá geometrickému plánu v elektronické podobě uloženému v dokumentaci katastrálního úřadu.		
Vyhotovitel: Geodes-geodetické práce, s.r.o., Pod Vyšehradem 143 561 64 Jablonné nad Orlicí	Katastrální úřad souhlasí s očíslováním parcel.		Ověření stejnopisu geometrického plánu v listinné podobě.			
Číslo plánu: 866 - 101/2024						
Okres: Ústí nad Orlicí						
Obec: Líšnice						
Kat. území: Líšnice						
Mapový list: Žamberk 7 - 1/14						
Dosavadním vlastníkům pozemků byla poskytnuta možnost seznámit se v terénu s průběhem navrhovaných nových hranic, které byly označeny předepsaným způsobem: viz seznam souřadnic						